三井の戸建

FINE COURT 志木 ブライトアベニュー

No.17

4LDK （DEN含む）＋サービスルーム（納戸）＋シーズンストレージ

敷地面積	延床面積
100.03㎡（約30.25坪）	97.19㎡（約29.39坪）

※シーズンストレージは延床面積に含まれません。

陽光溢れるワイドな南面広芝生・テラスを備え、
玄関サイドにサービスルーム（納戸）をレイアウトした、
「広芝生ガーデン邸」。

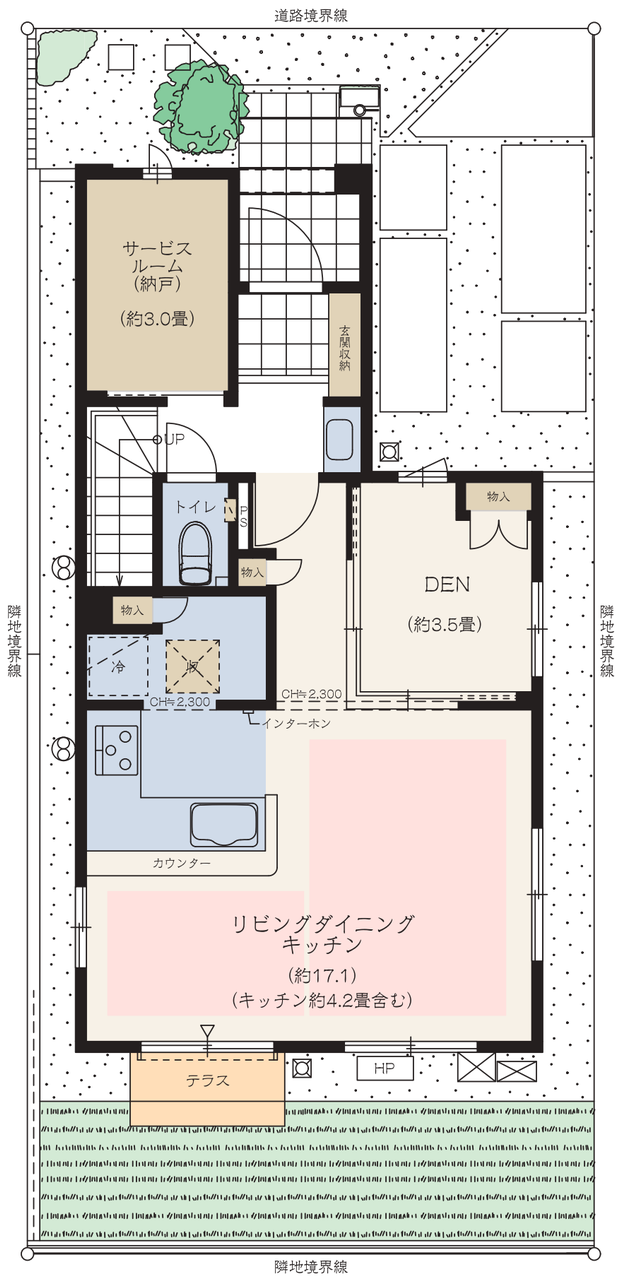

1F平面図

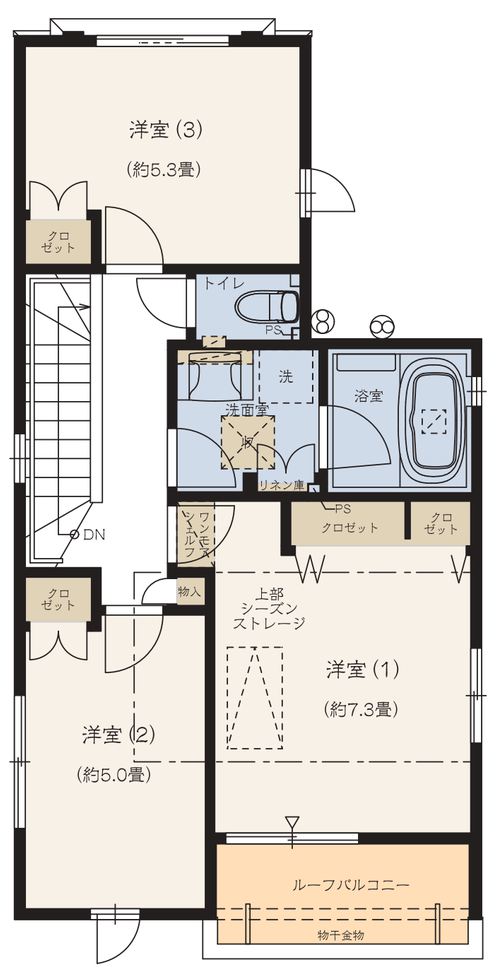

2F平面図

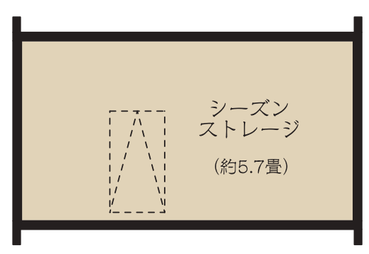

シーズンストレージ

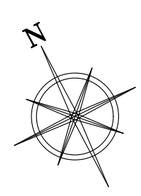

収納　水廻り　床暖房

※DEN=書斎
※掲載の図面は施工等の関係で変更になる場合がございます。詳しくは設計図書等でご確認ください。※外構の石、タイル等はおおよその施工範囲を示したものです。
※LDK畳数は、キッチン畳数約4.2畳を含みます。

「ファインコート志木ブライトアベニュー」インフォメーションデスク

0120-31-8832

営業時間／［平日］11:00～17:00 ［土・日・祝］10:00～17:00
定休日／火・水・木曜日

Copyright c Mitsui Fudosan Residential Co.,Ltd. All Rights Reserved.

すまいとくらしの未来へ
三井不動産レジデンシャル
MITSUI FUDOSAN RESIDENTIAL